

ORGANIGRAMME du TRIBUNAL ADMINISTRATIF de CHALONS-EN-CHAMPAGNE au 1^{er} janvier 2025

AFFAIRES GENERALES

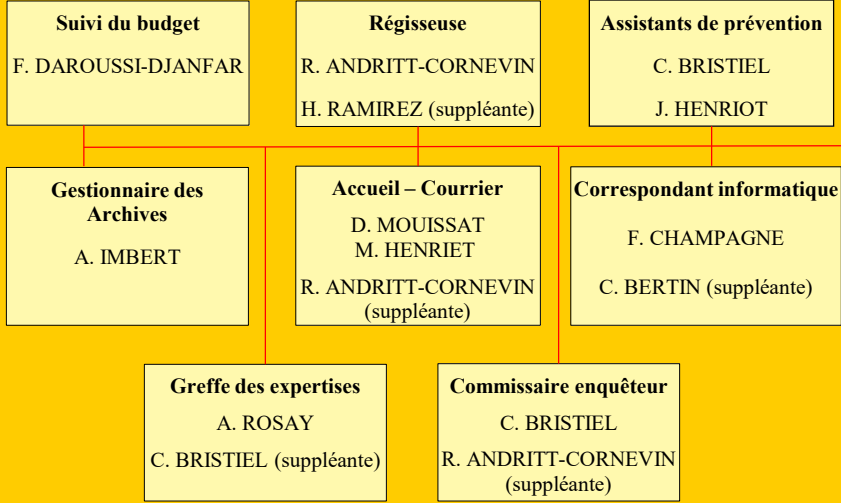

Présidente du Tribunal

Correspondante médiation

S. MÉGRET

Greffier en Chef

A. IRSANI

Secrétaire du Président
Gestionnaire RH, correspondante formation,
correspondante action sociale, sauveteur secouriste du travail
C. BERTIN

Correspondant sûreté et communication

A. IRSANI

Exécution des jugements

N. MASSON

Bureau d'aide juridictionnelle

N. MASSON et H. RAMIREZ

Documentaliste

A. ROSAY

Assistant de justice

A. MESA

Vacataire aide à la décision

L. TUNC

Vacataire aide à la décision

C-J. BALTUDE

Vacataire aide à la décision

V. REGNIERE

Greffe de l'éloignement

Greffière
S. VICENTE

1ère Chambre

Président 1ère chambre

Comité de suivi de projet

B. BRIQUET

Rapporteur Public

P-H. MALEYRE

Rapporteur

V. TORRENTE

Rapporteur

R. RIFFLARD

Greffière

F. DAROUSSI-DJANFAR

Assistante greffière

A. DEFORGE

Assistante greffière

A. IMBERT

2ème Chambre

Président 2ème chambre

O. NIZET

Rapporteuse Public

Référente Dématérialisation
La lettre du TA

S. LAMBING

Rapporteuse

B. ALIBERT

Rapporteur

Comité de suivi de projet
O. ALVAREZ

Greffière

I. DELABORDE

Assistante greffière

N. MASSON

Assistante greffière

H. RAMIREZ

3ème Chambre

Président 3ème chambre

Correspondant formation des magistrats

A. DESCHAMPS

Rapporteur Public

Correspondant documentation
réfèrent université

C. FRIEDRICH

Rapporteur

Comité de suivi de projet
F. AMELOT

Rapporteur

Assistant de prévention
réfèrent diversité, égalité
J. HENRIOT

Greffier

A. PICOT

Assistante greffière

R. ANDRITT-CORNEVIN

Assistante greffière

D. MOUISSAT